BASE CARTOGRÁFICA DE ARAGÓN (BCA5)
HOJA 321 - 27

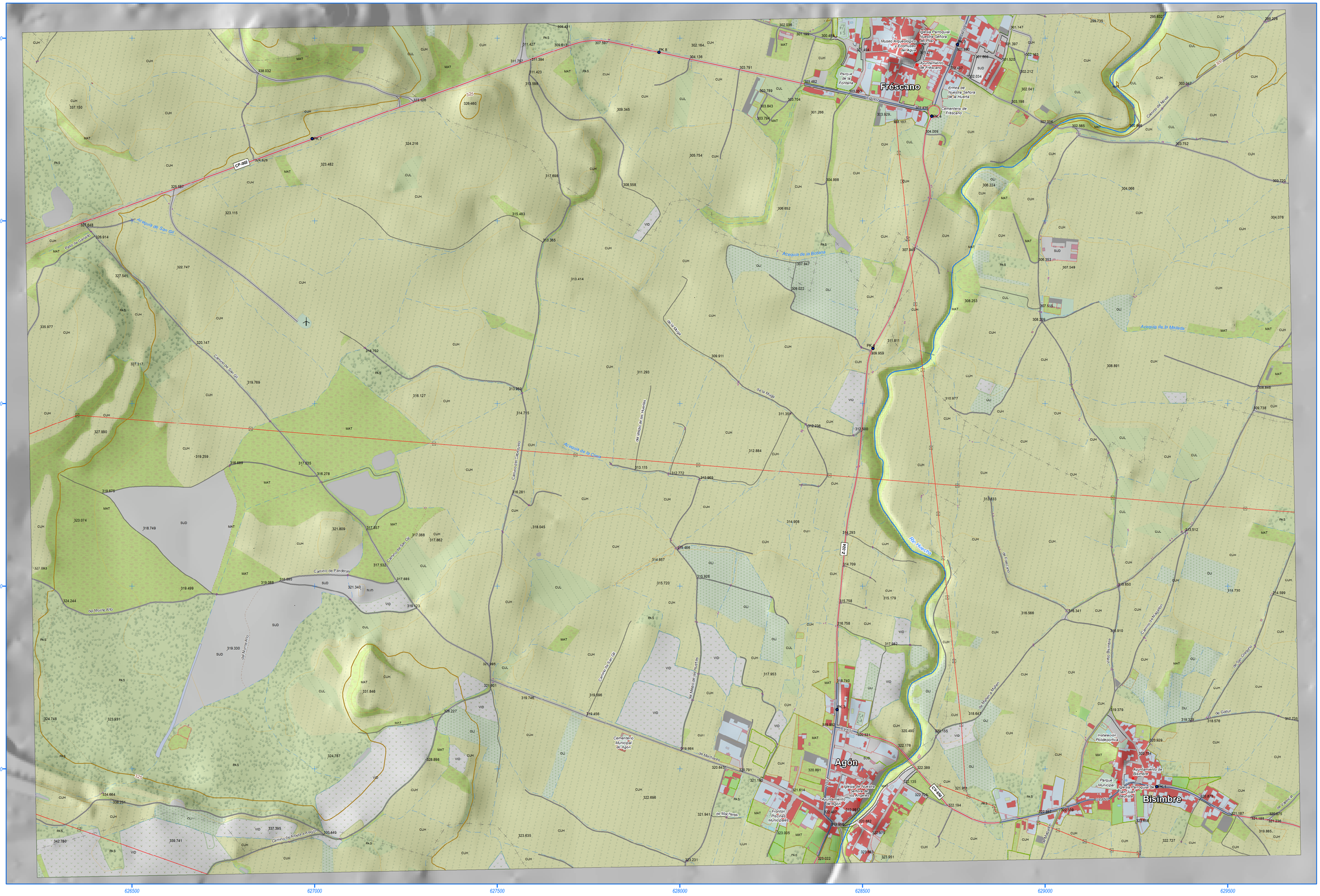


ESQUEMA DE HOJAS 1:50.000

Instituto Geográfico de Aragón

SITUACIÓN GENERAL

LEYENDA

**Equipamientos Geográficos**
- Puntos Geodésicos — NAP / REG / ROI
- Punto GNSS
- Nacional
- Comunidad Autónoma
- Provincial
- Comarca
- Municipio

**Redes de Transporte**
- PK Transportes
- PK Ferrocarril
- Autopista / Autovía / Carretera
- Carril Bici / Urbano
- Camino / Senda
- Ferrocarril
- Transportes (polígono)
- Tablero Ferrocarril

**Hidrografía**
- Surgencia
- Régimen Permanente — Río / Arroyo
- Régimen No Permanente — Río / Barranco / Rambla
- Corriente Artificial — Acequia / Canal / Drenaje
- Régimen Permanente — Río / Arroyo
- Régimen No Permanente — Río / Barranco / Rambla
- Masas de Agua — Embalse / Estanque / Piscina
- Corriente Artificial — Acequia / Canal / Drenaje

**Relieve**
- 687.654
- 500
- Cota terreno
- Curva nivel maestra
- Curva nivel normal
- Curva nivel auxiliar
- Talud
- Escarpado

**Edificios, poblaciones y Construcciones**
- Edificio
- Iglesia / Ermita
- Nave Industrial
- Construcción ligera
- Patio
- Silo
- Jardín
- Muralla
- Muro de contención
- Muro o antepecho
- Cerca
- Valla
- Seto
- Cueva

**Servicios e Instalaciones**
- Aerogenerador
- Antena / Torre Tendido
- Tendido eléctrico
- Servicios / Minería / Industrial
- Sanitaria / Educativo / Parque
- Depósito / Depósito Agua / Hidrocarburos
- Azud / Presa de Obra / Presa de Tierra
- Presa de Obra / Presa de Tierra

**Cubierta Terrestre**
- Cortafuegos
- Espacio Natural Protegido — ENP / NAC / NAT
- Espacio Natural Protegido — PSJ / RSN
- Otras Figuras Especiales — HUM / LIC / ZPA
- Otras Figuras Especiales — RES / ZEP

USOS DEL SUELO

| | | |
|---|---|---|
| ARB | ARBOLADO FORESTAL | |
| CUH | CULTIVO HERBACEO | |
| CUL | CULTIVO LEÑOSO - OTROS | |
| DEH | DEHESA | |
| ERI | ERIAL | |
| HUE | HUERTA | |
| HUM | HUMEDALES | |
| MAT | MATORRALES | |
| NIE | GLACIARES Y NIEVES PERMANENTES | |
| OLI | CULTIVO LEÑOSO - OLIVO | |
| PAS | PASTIZAL | |
| PRD | PRADO | |
| ROQ | ROQUEDO | |
| SUD | SUELO DESNUDO | |
| VID | CULTIVO LEÑOSO - VID | |
| ZNQ | ZONA QUEMADA | |

VÉRTICES Y REFERENCIAS

| NOMBRE | X | Y | Z |
|---|---|---|---|

INFORMACIÓN CARTOGRÁFICA

Sistema de referencia: ETRS 89. Proyección: UTM. HUSO 30N

Altitudes: Referidas al nivel el mar en Alicante

Coeficiente de anamorfosis en el centro de la hoja: 0.99980144

Vuelo fotogramétrico: JULIO 2021 por SPASA, S. A.

Apoyo de campo: OCTUBRE 2021 por TRAGSATEC

Restitución y Edición: JULIO 2023 por SERESCO, S. A.

CC-BY 4.0 Instituto Geográfico de Aragón

ESCALA 1:5.000

90 45 0 90 180 270 360 Metros

BASE CARTOGRÁFICA DE ARAGÓN 1:5.000 (BCA5)

HOJA Nº 321 - 27

GOBIERNO DE ARAGON