

Factor equipamientos y servicios del Índice Sintético de Desarrollo Territorial Municipal (2017)

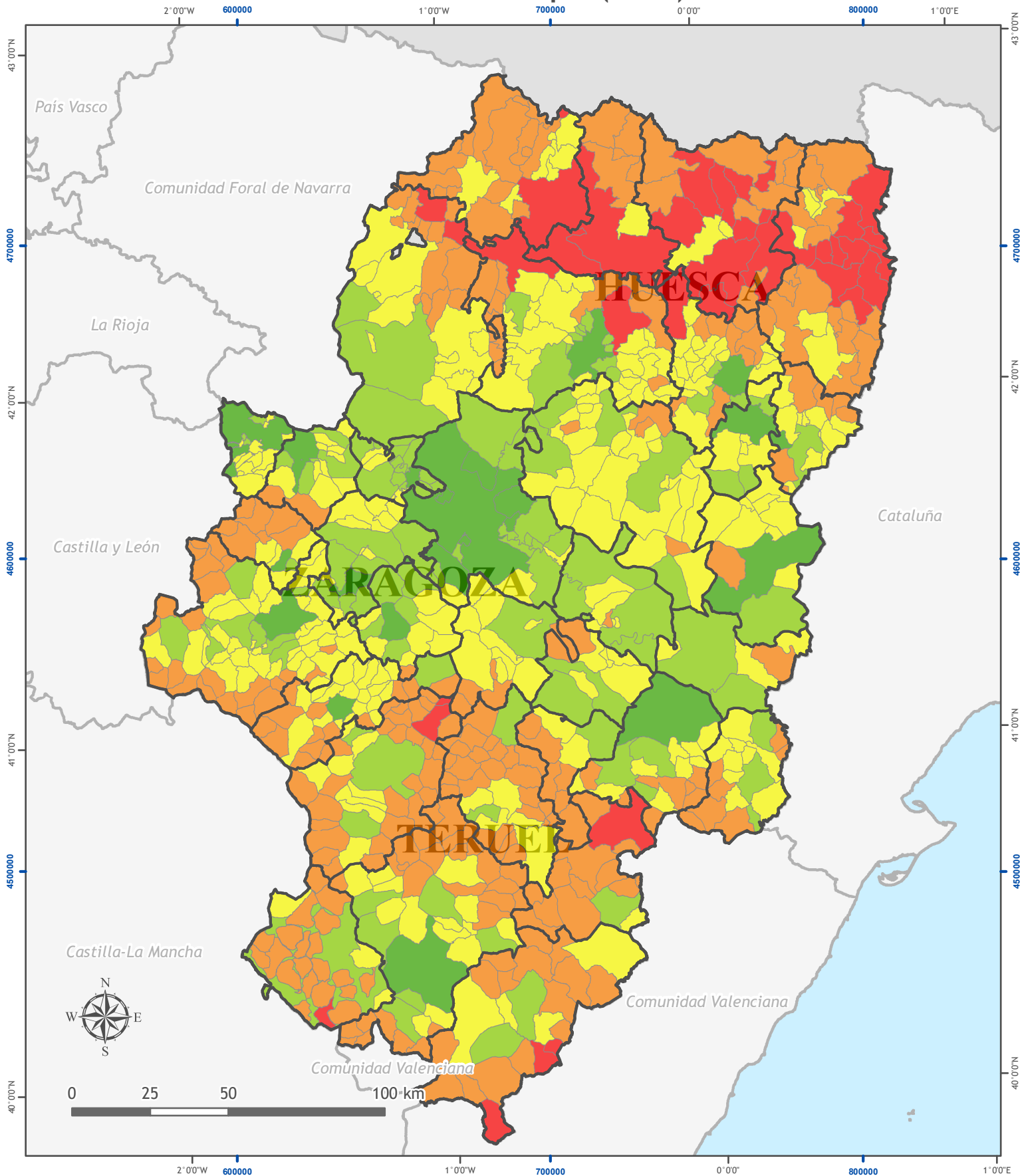

Legenda

Factor equipamientos y servicios del ISDT: Rotura por método Natural (Jenks)

- 4,80 - -1,25
- 1,24 - -0,27
- 0,26 - 0,69
- 0,70 - 2,16
- 2,17 - 6,63

Observaciones

Proyección cartográfica:
ETRS89 UTM30N/EPSG:25830

Fuentes de información:
ORDEN VMV/1195/2018, de 11 de julio
Fecha de creación: 2019
Elaboración: IGEAR
Formato original de diseño e impresión: A4

