

## 5. Las actividades económicas

### 5.036. Construcción (41, 42, 43)

5. Las actividades económicas

5.036. Construcción (41, 42, 43)

## Índice

Comentario .....	3
Mapa .....	4
Gráficos y/o tablas de datos.....	5
Metodología y fuentes de información.....	8

## 5. Las actividades económicas

### 5.036. Construcción (41, 42, 43)

## Comentario

La Comunidad Autónoma de Aragón cuenta con 25.931 actividades económicas englobadas en el sector de la construcción, lo que comprende las actividades de construcción de edificios y obras de ingeniería civil, así como el alquiler de equipo de construcción y la promoción de proyectos de construcción mediante la consecución de los medios financieros, técnicos y físicos necesarios para su realización incluidas en la sección F del CNAE-09. Entre ellas se incluye la Construcción de edificios, la Ingeniería civil y las Actividades de construcción especializada.

Según datos aportados por el Instituto Aragonés de Estadística y correspondientes al año 2010, las actividades de la construcción representan el 15,43% del total las actividades económicas aragonesas, un porcentaje que si bien se ha visto mermado como consecuencia del impacto provocado por la crisis económica, todavía constituye un sector especialmente importante para la economía aragonesa.

En buena medida esta importancia radica no solo en las cifras absolutas aportadas por el sector, sino en el reparto espacial de la actividad. Aunque el peso de Zaragoza y el resto de capitales de provincia resulta muy alto -tal y como ocurre con tantas otras actividades económicas-, también son muchos los pequeños municipios que cuentan con algún tipo de actividad económica relacionada con el sector de la construcción, lo que no solo contribuye a diversificar su estructura económica -por lo general casi exclusivamente vinculada con las actividades primarias-, sino a ofrecer un conjunto de actividades económicas con cierto potencial para generar empleo por cuenta ajena, precisamente, una de las grandes carencias de la estructura económica de buena parte del medio rural aragonés.

En los últimos años, más allá de los datos aportados por el CNAE en 2010, el sector de la construcción ha sido uno de los más castigados por la crisis, sino el que más. De esta forma la población activa entre 2007 y 2013 ha pasado, según datos del Informe de Evolución del Sector de la Construcción elaborado por la Confederación Nacional de la Construcción, de 73.900 empleados a 30.000 empleados en Aragón. Y es que en 2007 se licitaban más de 1.500 millones de euros en construcción, -980 millones en ingeniería civil y 536 millones en edificación- mientras que en 2013 la cifra total era de 510 millones- 430 en ingeniería civil y 71 en edificación-. El número de viviendas en construcción en 2007 era de 21.000 frente a las sólo 838 de 2013, mientras que las transacciones realizadas antes de la crisis alcanzaban las 20.000 mientras que en fechas recientes tan sólo sumaban 1.864.

Las cifras anteriores sirven para ilustrar y contextualizar los primeros datos aportados por el CNAE de 2010 que ya muestra los signos de una clara crisis en el sector, pero que lo hará con más crudeza en próximas actualizaciones como se deriva de las cifras aportadas por diferentes estudios más recientes sobre el sector de la construcción.

5. Las actividades económicas  
5.036. Construcción (41, 42, 43)

Mapa

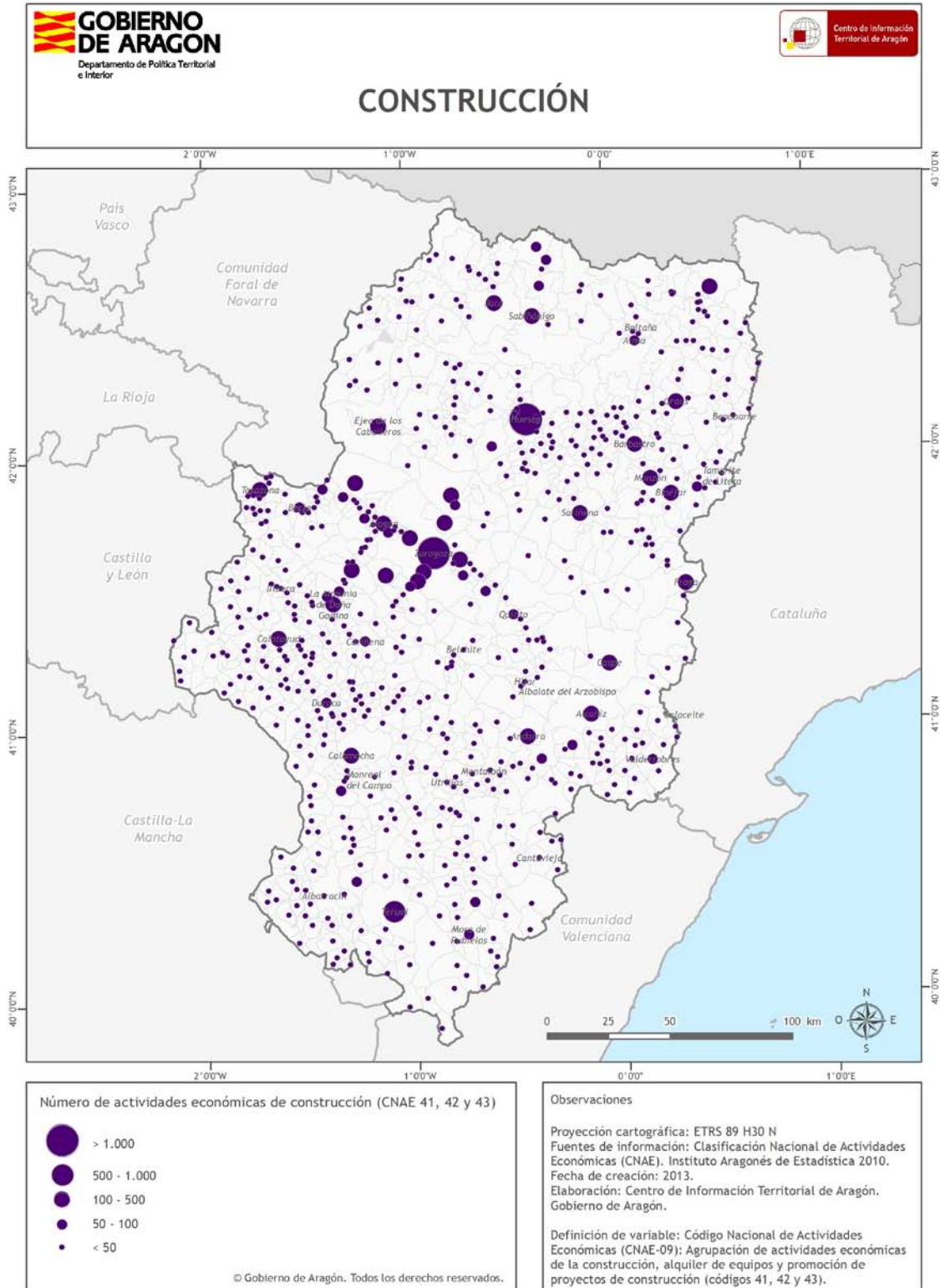

5. Las actividades económicas

5.036. Construcción (41, 42, 43)

Gráficos y/o tablas de datos

Código	Comarca	Construcción de edificios (cnae 41)	Ingeniería civil (cnae 42)	Actividades de construcción especializada (cnae 43)	Total
01	La Jacetania	200	36	321	557
02	Alto Gállego	204	23	237	464
03	Sobrarbe	138	11	197	346
04	La Ribagorza	228	15	335	578
05	Cinco Villas	259	50	447	756
06	Hoya de Huesca	453	63	947	1.463
07	Somontano de Barbastro	169	23	323	515
08	Cinca Medio	153	29	293	475
09	La Litera / La Llitera	156	24	367	547
10	Los Monegros	109	28	324	461
11	Bajo Cinca / Baix Cinca	177	25	319	521
12	Tarazona y el Moncayo	82	23	184	289
13	Campo de Borja	94	11	152	257
14	Aranda	30	6	97	133
15	Ribera Alta del Ebro	198	22	298	518
16	Valdejalón	246	17	338	601
17	D. C. Zaragoza	3.564	646	7.791	12.001
18	Ribera Baja del Ebro	42	11	141	194
19	Bajo Aragón-Caspe	74	14	198	286
20	Comunidad de Calatayud	248	31	495	774
21	Campo de Cariñena	69	13	137	219
22	Campo de Belchite	20	7	63	90
23	Bajo Martín	41	5	93	139
24	Campo de Daroca	44	10	99	153
25	Jiloca	128	17	213	358
26	Cuencas Mineras	54	6	97	157
27	Andorra-Sierra de Arcos	50	22	147	219
28	Bajo Aragón	277	51	493	821
29	Comunidad de Teruel	457	41	577	1.075
30	Maestrazgo	48	6	71	125
31	Sierra de Albarracín	66	4	107	177
32	Gúdar-Javalambre	190	8	175	373
33	Matarraña	95	21	173	289
ARAGÓN		8.363	1.319	16.249	25.931

Número de actividades económicas por comarca

5. Las actividades económicas  
5.036. Construcción (41, 42, 43)

Provincia	Total actividades	Construcción (cnae 41, 42, 43)
Huesca	36.639	5.767
Teruel	20.204	3.733
Zaragoza	111.181	16.431
Aragón	168.024	25.931

Número de actividades económicas por provincias y regional

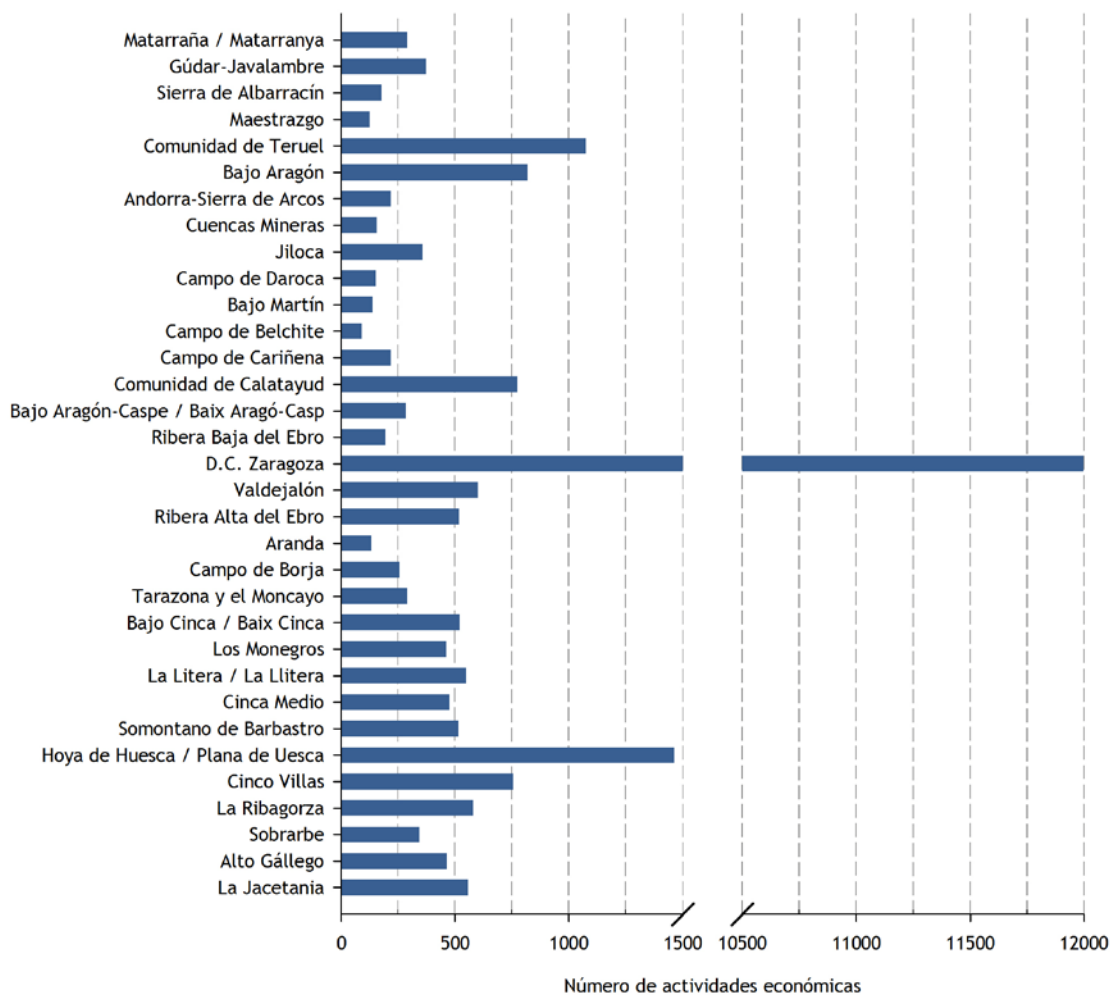

Número de actividades económicas por comarca

5. Las actividades económicas

5.036. Construcción (41, 42, 43)

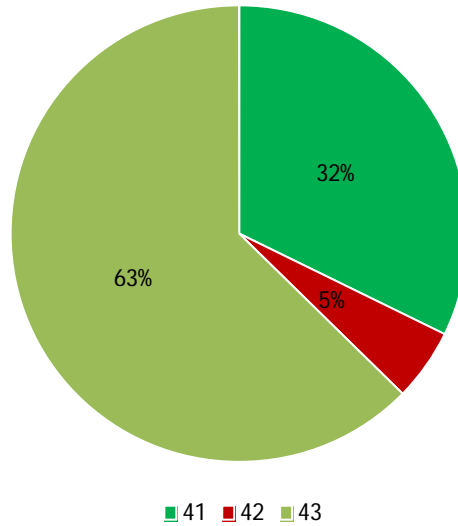

Peso relativo de las actividades: 41. Construcción de edificios; 42. Ingeniería civil; 43. Actividades de construcción especializada

## 5. Las actividades económicas

### 5.036. Construcción (41, 42, 43)

## Metodología y fuentes de información

### Definición

La construcción así como el alquiler de equipo de construcción y la promoción de proyectos de construcción mediante la consecución de los medios financieros, técnicos y físicos necesarios para su realización se incluyen en la sección F Código Nacional de Actividades Económicas (CNAE-09) por parte del Instituto Aragonés de Estadística. Entre ellas se incluye la Construcción de edificios, la Ingeniería civil y las Actividades de construcción especializada.

### Fuentes de información

La fuente de información utilizada para el presente Documento Informativo Territorial ha sido obtenida del Instituto Aragonés de Estadística. Los datos se refieren al año 2010. Los datos más actualizados se encuentran en el Informe de Evolución del Sector de la Construcción elaborado de forma periódico por la Confederación Nacional de la Construcción. [www.iaest.es](http://www.iaest.es) / [www.portal-cnc.com](http://www.portal-cnc.com)

### Proceso de elaboración

Para la representación espacial se ha utilizado la base puntual de cabeceras municipales del Instituto Geográfico Nacional (IGN) sobre la que se ha cargado el valor del número total de industrias. Como fondo se utiliza la base de términos municipales del Centro de Información Territorial de Aragón [www.ign.es](http://www.ign.es) / <http://sitar.aragon.es/>

### Observaciones

No hay observaciones hasta la fecha de redacción de este Documento Informativo Territorial.